

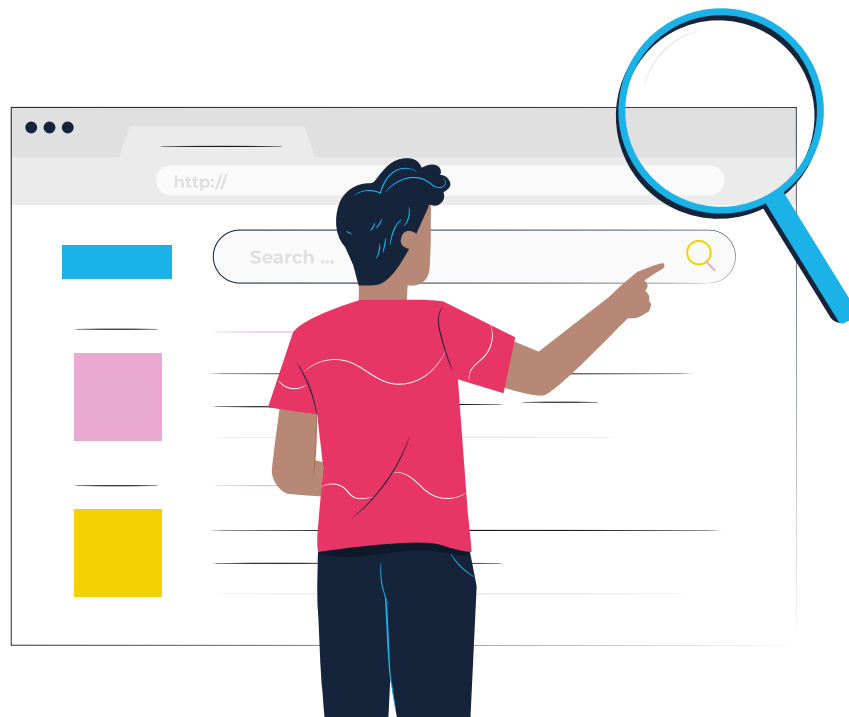

VISOR DE RESULTADOS

Esta herramienta facilita la lectura y análisis de los resultados de los instrumentos de valoración. Como docente podrás identificar fortalezas y oportunidades de mejora en los niveles de aprendizaje alcanzados por tus estudiantes y, a partir de allí, generar estrategias que fortalezcan tus prácticas en el aula.



Secciones del visor de resultados

Sección

#1

Resumen general

Sección

#2

Análisis de resultados

Sección

#3

Análisis de estudiantes

A continuación, podrás conocer la estructura de estas secciones



Sección #1 Resumen general

Te permite ver un consolidado del número de estudiantes participantes, aplicaciones, fecha, grado y curso, además, te permite descargar los archivos sábana y reporte de resultados.

Seleccione la sección de su interés

Resumen general | Análisis de resultados | Análisis de estudiantes

Informe de resultados para docentes

Nombre del docente

Sede educativa

Jornada

Seleccione la sección de su interés

Resumen general | Análisis de resultados | Análisis de estudiantes

El Visor de Resultados de **Evaluar para Avanzar**, le permite identificar aquellos aspectos que, desde la aplicación de los cinco **Instrumentos de Valoración** se identifican como fortalezas o retos a trabajar.

El **Instrumento de Valoración** corresponde a cada una de las cinco áreas del conocimiento: Matemáticas, Lengua, Ciencias Naturales, Ciencias Sociales e inglés.

Resumen general de su aplicación como docente

de grados en los que desarrolló la actividad: 1

de cursos en los que desarrolló la actividad: 1

de fechas de aplicación de los instrumentos: 1

Estudiantes participantes: 2

de grados en los que desarrolló la actividad: 1

de cursos en los que desarrolló la actividad: 1

de fechas de aplicación de los instrumentos: 1

Estudiantes participantes según modalidad



Estudiantes participantes según fecha



Estudiantes participantes según instrumento de valoración y grado

Número de estudiantes que presentaron el instrumento de valoración para cada grado

Instrumento de valoración	3	4	5	6	7	8	9	10	11
Ciencias Naturales	0	0	0	0	0	0	0	0	0
Ciencias Naturales y Educación Ambiental	0	0	0	0	0	0	0	0	0
Competencia Ciudadana: Pensamiento Ciudadano	0	0	0	0	0	0	0	0	0
Competencia Comunicativa en Lengua/Lectura	0	0	0	1	0	0	0	0	0
Lectura Crítica	0	0	0	0	0	0	0	0	0
Matemáticas	0	0	0	1	0	0	0	0	0
Sociales y Ciudadanas	0	0	0	0	0	0	0	0	0

Descargue su sábana y reporte de resultados



Dando clic al enlace correspondiente puede descargar el reporte o la sábana con los resultados según grado, curso y jornada. Tenga en cuenta lo siguiente:

Sábana de resultados: Presenta los resultados detallados del instrumento de valoración y las respuestas de cada uno de los estudiantes.

Grado	Curso	Instrumento de valoración	Cuadernillo	Fecha aplicación
3	001	Competencia Comunicativa en Lengua/Lectura	2	01/08/2021
3	001	Matemáticas	2	01/08/2021





1.

Estudiantes participantes según modalidad

Muestra las modalidades de presentación del instrumento de valoración, la cantidad de aplicaciones del instrumento por modalidad y el porcentaje correspondiente.



2.

Estudiantes participantes según fecha

Muestra la cantidad de estudiantes que utilizaron el instrumento de valoración por fecha de presentación del mismo.



3.

Estudiantes participantes según instrumento de valoración y grado

Presenta una tabla que relaciona la cantidad de estudiantes que utilizaron el instrumento de valoración por área y por grado.

Instrumento de valoración	3	4	5	6	7	8	9	10	11
Ciencias Naturales	0	0	0	0	0	0	0	0	0
Ciencias Naturales y Educación Ambiental	0	0	49	58	67	69	60	0	0
Competencias Ciudadanas: Rendimiento Ciudadano	0	0	66	96	79	67	60	0	0
Competencias Comunicativas en Lengua Castellana	0	0	48	81	72	70	51	0	0
Lectura Crítica	0	0	0	0	0	0	0	58	22
Matemáticas	0	0	44	59	65	67	51	57	23
Sociales y Ciudadanas	0	0	0	0	0	0	0	53	22
Total	0	0	187	234	277	273	242	224	87

Instrumento de valoración	3	4	5	6	7	8	9	10	11
Ciencias Naturales	0	0	0	0	0	0	0	0	0
Ciencias Naturales y Educación Ambiental	0	0	49	58	67	69	60	0	0
Competencias Ciudadanas: Rendimiento Ciudadano	0	0	66	96	79	67	60	0	0
Competencias Comunicativas en Lengua Castellana	0	0	48	81	72	70	51	0	0
Lectura Crítica	0	0	0	0	0	0	0	58	22
Matemáticas	0	0	44	59	65	67	51	57	23
Sociales y Ciudadanas	0	0	0	0	0	0	0	53	22
Total	0	0	187	234	277	273	242	224	87

4.

Resultado en sabana y reporte

Desde aquí se pueden descargar los dos archivos: sábana y reporte. Recuerda que en la sábana están los resultados detallados de los instrumentos de valoración por estudiante y en el reporte están los resultados consolidados por cada instrumento de valoración.

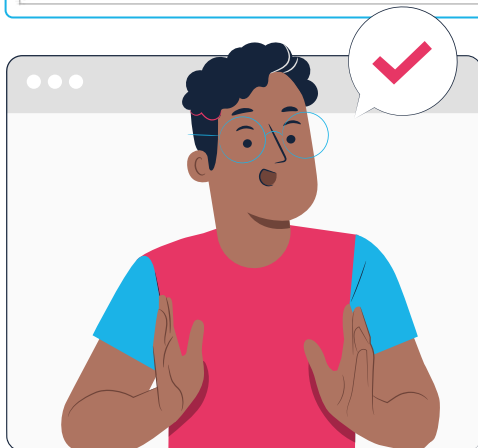



Sección #2 Análisis de resultados

Te permite seleccionar y analizar, para cada instrumento de valoración, los resultados a nivel de competencia, componente, afirmación e ítem. También puedes analizar los resultados por grado, curso y fechas de aplicación del instrumento.

Resumen general
Análisis de resultados
Análisis de estudiantes

Conceptos clave.
Se describen tres conceptos base que te ayudarán en el proceso de lectura, análisis y apropiación de los resultados.

Componente:
Una categoría teórica que permite hacer agrupaciones conceptuales sobre lo que puede ser indagado en un área específica.

Competencia:
Reúne todos los conocimientos, habilidades y destrezas que un estudiante muestra ante una situación específica o una pregunta de un área particular y en algunos casos, corresponde a un componente específico.

Afirmación:
Aquel elemento específico que se evalúa en cada ítem o pregunta.

Seleccione la sección de su interés

Resumen general

Seleccione el instrumento de valoración, grado, grupo y fecha de aplicación de su interés.

Instrumento de valoración	Fecha de aplicación	Grado	Curso
Competencia Ciudadana... 8/20/2021	1	A	1
Competencia Ciudadana... 8/20/2021	9	D	0

Muestra de ítems por competencia para el instrumento de valoración de su interés.

Seleccione la competencia, competencia y afirmación que desea analizar.

Componente	Competencia	Afirmación
Oralidad	Aplicación de los conocimientos...	Argumenta las afirmaciones sobre...
Escritura	Aplicación de los conocimientos...	Explica cómo ocurren algunos fenó...

Resumen de aplicación para las evidencias del componente, competencia y afirmación seleccionada.

Seleccione el ítem que desea analizar.

Ítem	Componente	Competencia	Afirmación
1	Oralidad	Aplicación de los conocimientos...	Argumenta las afirmaciones sobre...
2	Oralidad	Aplicación de los conocimientos...	Explica cómo ocurren algunos fenó...

Seleccione la sección de su interés.





Análisis de los resultados a nivel de competencia, componente y afirmación

1

Selecione el instrumento de valoración, grado, grupo y fecha de aplicación de tu interés.

Tendrás la opción de seleccionar el instrumento de valoración, fecha de aplicación, grado y curso que te interese identificar y analizar.

Recuerda que en la casilla de los instrumentos de valoración podrás elegir solo uno de los que hayas aplicado.

Análisis de los resultados a nivel de competencia, componente y afirmación

Seleccione el instrumento de valoración, grado, grupo y fecha de aplicación de su interés

Borrar filtros	Instrumento de valoración	Fecha de aplicación	Grado	Curso
	Ciencias Naturales	8/19/2021	5	701
	Ciencias Naturales y Educa...	8/23/2021	7	6703
	Competencias Ciudadanas...	8/25/2021	9	701
	Competencias Comuni...	8/29/2021		

Número de items por competencia para el instrumento de valoración de su interés

La aplicación de los instrumentos de valoración esta compuesta por 20 items para las áreas de Matemáticas, Lenguaje, Ciencias, Recursos, Ciencias Sociales.

Componente	Número de items
Explicación de fenóme...	2
Investigación	4
Uso comprensivo del c...	4

La gráfica te indica el número de preguntas por cada una de las competencias.

Resultados a nivel de componente, competencia y afirmación

Al dar clic en el componente, competencia o afirmación se muestra la información de las gráficas del % de respuestas por afirmación y por nivel de dificultad de actualidad.

Componente	Ítems	Respuestas Correctas	% de Respuestas Correctas	% de Respuestas Correctas por Competencia	% de Respuestas Correctas por Afirmación
Ciencia, tecnología y sociedad	1	1	100%	0%	0%
Explicación de fenómenos	1	2	100%	0%	0%
Investigación	1	1	100%	0%	0%
Uso comprensivo del conocimiento científico	1	1	100%	0%	0%
Entorno físico	1	3	80%	25%	0%

% de respuestas correctas por componente

80%	Entorno físico
100%	Ciencia, tecnología y...
100%	Entorno físico

% de respuestas correctas por competencia

75%	Investigación
100%	Explicación de fenómen...
100%	Uso comprensivo del c...

% de respuestas correctas por afirmación

100%	Argumenta las afirm...
100%	Comparte sus e. os.
100%	Define y explica proc...
100%	Explica cómo ocurre...
100%	Reconoce y establece...
100%	Reconoce y establece...

El visor te mostrará gráficas que indican el porcentaje de las respuestas correctas por componente, competencia y afirmación.

2

Selecione la componente, competencia y afirmación que deseas analizar

Aquí puedes elegir la componente, competencia y afirmación que deseas analizar.

El visor te mostrará las preguntas relacionadas con tu selección y el porcentaje de respuestas correctas, incorrectas y omisiones

Resultados a nivel de competencia, componente y afirmación

Seleccione el instrumento de valoración, grado, grupo y fecha de aplicación de su interés

Instrumento de valoración	Fecha de aplicación	Grado	Curso
Entorno físico	8/19/2021	5	701
Competencias Ciudadanas...	8/23/2021	7	A
Competencias Comuni...	8/29/2021	9	D

Número de items por competencia para el instrumento de valoración de su interés

Componente	Número de items
Explicación de fenóme...	2
Investigación	4
Uso comprensivo del c...	4

Resultados a nivel de componente, competencia y afirmación

Componente	Ítems	Respuestas Correctas	% de Respuestas Correctas	% de Respuestas Correctas por Competencia	% de Respuestas Correctas por Afirmación
Ciencia, tecnología y sociedad	1	3	0%	100%	0%
Explicación de fenómenos	1	1	100%	0%	0%
Investigación	1	1	100%	0%	0%
Uso comprensivo del conocimiento científico	1	3	2	67%	33%
Entorno físico	1	6	5	83%	17%

% de respuestas correctas por componente

43%	Entorno físico
43%	Ciencia, tecnología y...
67%	Entorno físico

Seleccione la componente, competencia y afirmación que desea analizar

Borrar filtros	Componente	Competencia	Afirmación
	Ciencia, tecnología y sociedad	Explicación de fenómenos	Argumenta las afirmaciones sobre f...
	Entorno físico	Investigación	Explica cómo ocurren...
	Entorno físico	Uso comprensivo del c...	Explica cómo ocurren...

Resumen de aplicación para las evidencias del componente, competencia y afirmación seleccionada

Item	Pregunta	Dificultad	Que	Tratado	% de Respuestas Correctas	% de Respuestas Incorrectas	% de Respuestas Omisiones
L47E7E3	4. Falso	C	1	100%	0%	0%	
L47E7E3	4. Verdadero	C	1	100%	0%	0%	
L47E7E3	4. Muy difícil	C	1	100%	0%	0%	
L47E7E3	4. Muy fácil	C	1	100%	0%	0%	
L47E7E3	11. Difícil	D	1	100%	0%	0%	

Seleccione el item que desea analizar

Componente: (En blanco)

Competencia: (En blanco)

Afirmación: 0

Número: %

Frecuencias por opción de respuesta



3.

Seleccione el ítem que deseas analizar

Aquí puedes elegir el ítem que deseas revisar y analizar en detalle.

El visor te mostrará el total de respuestas correctas, incorrectas y omisiones, en número y en porcentaje, y además, un gráfico de barras por opción de respuesta.



Seleccione el ítem que desea analizar

Antes de iniciar con el análisis de los resultados, le recomendamos revisar en la guía de orientación las categorías de estructura del ítem, así como el formato para cada prueba. Los ítems se agrupan en categorías de acuerdo a las características de los cuestionarios, para facilitar estas categorías se ordena los ítems de resultados.

Componente: Entorno físico

Competencia: Explicación de fenómenos

Afirmación: conceptos de las ciencias naturales en contextos naturales y ambientales

Respuestas por opción de respuesta

Número	%
Total respuesta: 1	
Respuestas correctas: 1	100%
Respuestas incorrectas: 0	0%
Omisiones: 0	0%

Seleccione el ítem que desea analizar

Componente: (En blanco)

Competencia: (En blanco)

Afirmación: 0

Respuestas por opción de respuesta



Dificultad del ítem: Muy Fácil

Este valor brinda información asociada a la dificultad de cada una de las preguntas, y se relaciona con el porcentaje de respuestas correctas de su curso.

Consultar Guía

Consultar ítem

Esta parte te brinda información asociada a la dificultad de cada una de las preguntas relacionando el porcentaje de respuestas correctas de tu curso.

Recuerda que puedes descargar la taxonomía y la pregunta correspondiente al ítem.

Recomendaciones para el análisis del ítem

% de respuestas...as es menor al 20%

El porcentaje de opciones correctas seleccionadas es menor o igual al 20% por lo que se recomienda, identificar las posibles razones por las que muy pocos estudiantes han seleccionado la opción correcta. Este ítem permitirá reflexionar y reorientar las prácticas del docente en la búsqueda de mejorar el aprendizaje por el grupo de estudiantes.

Seleccione la opción de su interés

Recomendar personal

Análisis de resultados

Análisis de estudiantes

4.

Consejos para el análisis del ítem

Finalmente, encontrarás unas recomendaciones para la interpretación del ítem a partir del porcentaje de opciones correctas.

Recomendaciones para el análisis del ítem

% de respuestas correctas mayor al 90%

Las respuestas correctas seleccionadas superaron el 50% y se sugiere identificar las posibles estrategias que llevaron a este óptimo resultado, es decir, las prácticas que el docente implementó y que posiblemente llevaron al razonamiento adecuado para la solución de esta pregunta con el propósito de que, estas contribuyan al mejoramiento de la calidad del proceso de aprendizaje y compartir la estrategia con sus colegas.



Sección #3 Análisis de estudiante

Te permite analizar detalladamente cada uno de los resultados de tus estudiantes, para cada una de las preguntas, incluida su taxonomía (componente, competencia y afirmación).

Seleccione la sección de su interés

Resumen general
Análisis de resultados
Análisis de estudiantes

Informe de resultados para docentes

En esta sección usted podrá analizar los resultados de sus estudiantes para cada uno de los instrumentos de valoración aplicados. Recuerde que este análisis es independiente para cada una de las aplicaciones realizadas.

Seleccione la sección de su interés

Resumen general
Análisis de resultados
Análisis de estudiantes

Análisis de los resultados a nivel de estudiante

Seleccione el instrumento de valoración, grado, grupo y fecha de aplicación de su interés

Borrar filtros

Instrumento de valoración
 Competencias Comunicativas...
 Matemáticas

Fecha de aplicación
 8/31/2021

Grado
 6

Curso
 601

Resumen general por estudiante

A continuación, encontrará para cada uno de los estudiantes que presentaron el instrumento de valoración, el porcentaje de respuestas correctas a nivel de competencia, componente y afirmación.

ID Estudiante	Nombre Estudiante	Competencia	Componente	Afirmación	% Correctas por estudiante
5195940		Comunicación	Aleatorio	Interpreta la naturaleza y posibilidad de ocurrencia de eventos aleatorios simples.	50 %
5195940		Comunicación	Numérico Variacional	Reconoce el uso y las propiedades de los números reales y sus operaciones en distintos contextos aplicados.	100 %
5195940		Comunicación	Numérico Variacional	Reconoce las propiedades de las fracciones, los números naturales, la representación decimal, los números enteros y los racionales.	100 %

Taxonomía de los ítems por nivel de dificultad

En la siguiente tabla usted podrá ver un resumen general con la taxonomía de los ítems y podrá acceder a la guía de interpretación de la pregunta de su interés y el texto completo de la pregunta.

Item	Dificultad	Competencia	Componente	Respuestas Correctas	Respuestas Incorrectas	Omisiones	Guía
L_1124928	Difícil	Comunicación	Aleatorio	1	0	1	0 http://d10g8520.us
L_1124928	Facil	Comunicación	Aleatorio	1	0	1	0 http://d10g8520.us
L_1124928	Moderada	Comunicación	Aleatorio	1	0	1	0 http://d10g8520.us
L_1124928	Muy difícil	Comunicación	Aleatorio	1	0	1	0 http://d10g8520.us
L_1124928	Muy facil	Comunicación	Aleatorio	1	0	1	0 http://d10g8520.us
L_1460569	Difícil	Comunicación	Aleatorio	1	1	0	0 http://d10g8520.us
L_1460569	Facil	Comunicación	Aleatorio	1	1	0	0 http://d10g8520.us
L_1460569	Moderada	Comunicación	Aleatorio	1	1	0	0 http://d10g8520.us
L_1460569	Muy difícil	Comunicación	Aleatorio	1	1	0	0 http://d10g8520.us
L_1460569	Muy facil	Comunicación	Aleatorio	1	1	0	0 http://d10g8520.us

Seleccione la sección de su interés

Resumen general
Análisis de resultados
Análisis de estudiantes



1

En la parte superior puedes filtrar por instrumento de valoración, fecha de aplicación, grado y curso que quieres analizar.

Análisis de los resultados a nivel de estudiante

Seleccione el instrumento de valoración, grado, grupo y fecha de aplicación de su interés

Borrar filtros Instrumento de valoración Fecha de aplicación Grado Curso

Competencias Comunicativas... Matemáticas 8/31/2021 6 601

Resumen general por estudiante

A continuación, encontrará para cada uno de los estudiantes que presentaron el instrumento de valoración, el porcentaje de respuestas correctas a nivel de competencia, componente y afirmación

ID	Nombre Estudiante	Competencia	Componente	Afirmación	% Correctas por estudiante
5195940	Estudante	Comunicación	Aleatorio	Interpreta la naturaleza y posibilidad de ocurrencia de eventos aleatorios simples.	50 %
5195940	Estudante	Comunicación	Numérico Variacional	Reconoce el uso y las propiedades de los números reales y sus operaciones en distintos contextos aplicados.	100 %
5195940	Estudante	Comunicación	Numérico Variacional	Reconoce las propiedades de las fracciones, los números naturales, la representación	100 %

Taxonomía de los ítems por nivel de dificultad

En la siguiente tabla usted podrá ver un resumen general con la taxonomía de los ítems y podrá acceder a la guía de interpretación de la pregunta de su interés y el texto completo de la pregunta

Item	Dificultad	Competencia	Componente	Respuestas Correctas	Incorrectas	Omisiones	Guía
L124928	Difícil	Comunicación	Aleatorio	1	0	1	http://910c85201uc
L124928	Facil	Comunicación	Aleatorio	1	0	1	http://910c85201uc
L124928	Moderada	Comunicación	Aleatorio	1	0	1	http://910c85201uc
L124928	Muy difícil	Comunicación	Aleatorio	1	0	1	http://910c85201uc
L124928	Muy facil	Comunicación	Aleatorio	1	0	1	http://910c85201uc
L1460569	Difícil	Comunicación	Aleatorio	1	1	0	http://910c85201uc
L1460569	Facil	Comunicación	Aleatorio	1	1	0	http://910c85201uc
L1460569	Moderada	Comunicación	Aleatorio	1	1	0	http://910c85201uc
L1460569	Muy difícil	Comunicación	Aleatorio	1	1	0	http://910c85201uc
L1460569	Muy facil	Comunicación	Aleatorio	1	1	0	http://910c85201uc

Seleccione la sección de su interés

Resumen general Análisis de resultados Análisis de estudiantes

2

En el resumen general por estudiante podrás analizar el porcentaje de respuestas correctas y el desempeño en cada una de las competencias por componentes.

3

Al finalizar esta sección se encuentra la taxonomía de los ítems, aquí podrás ver cuántos estudiantes responden correctamente e incorrectamente a cada uno de ellos.

¿Te ha surgido alguna duda con respecto a esta información? Resuélvela con la ayuda de tu tutora virtual EVA

