

RETO
PARA
GIGANTES

Transitando por el saber

Grado 2
Cuadernos de Colecciones y Juegos
Semana 16





MinEducación
Ministerio de Educación Nacional

María Fernanda Campo Saavedra
Ministra de Educación Nacional

Julio Salvador Alandete Arroyo
Viceministro de Educación Básica y Media

Mónica Patricia Figueroa Dorado
Directora de Calidad para la Educación Preescolar,
Básica y Media

Ana Isabel Pino Sánchez
Subdirectora de Referentes y Evaluación
de la Calidad Educativa

Clara Helena Agudelo Quintero
Coordinadora del Proyecto

Deyanira Alfonso Sanabria
Clara Helena Agudelo Quintero
María Fernanda Dueñas Álvarez
María del Sol Effio Jaimés
Omar Alejandro Hernández Salgado
Maritza Mosquera Escudero
Rodrigo Nieto Galvis
Cielo Erika Ospina C.
Carlos Eduardo Panqueva Urrego
Diego Fernando Pulecio Herrera
Hernando Alfonso Rengifo Moreno
Manuel Alejandro Solano Díaz
Marta Cecilia Torrado Pacheco
Equipo técnico

© 2014 Ministerio de Educación Nacional
Todos los derechos reservados

Prohibida la reproducción total o parcial, el registro o la transmisión por
cualquier medio de recuperación de información, sin permiso previo del
Ministerio de Educación Nacional.

© Ministerio de Educación Nacional
ISBN libro: 978-958-691-579-3
ISBN obra: 978-958-691-569-4

Dirección de Calidad para la Educación Preescolar,
Básica y Media
Subdirección de Estándares y Evaluación
Ministerio de Educación Nacional
Bogotá, Colombia, 2014
www.mineducación.gov.co



Juan Sebastián De Zubiría Ragó
Director General

Olga Patricia Parra Sarmiento
Directora de Unidad

Alejandro Baquero Susa
Director de Proyectos

Sandra Patricia Algarra Re
Directora del Proyecto

Aura Marina Castro de Ramírez
Lenguaje

Jorge Gilberto González Camargo
Matemáticas

Mireya Díaz Vega
Ciencias Sociales

Elizabeth Colmenares Guluma
Ciencias Naturales

Autores

Carlos Penagos Aley
María Soledad Ferro Casas
Nubia Arias Benavides
Editores

Karoline Roa Ruiz
Asesora Especialista * Psicóloga

Sonia Lidia Rubio Mendoza
Diseño

Nelson Darío Martínez
Diagramación

Juan Carlos Ricardo Páez - Germán Uriel Gutiérrez Castrillón
Ilustración

Fernando Chaparro Bermúdez
Digitalización de imágenes y fotografía



Contenido



LENGUAJE

- El pez Andrés, la gallina Serafina, el conejo Alejo y.....4



MATEMÁTICAS

- Recorriendo caminos6



CIENCIAS SOCIALES

- Las regiones de mi país.....8



CIENCIAS NATURALES

- EJuego a identificar flora y fauna colombiana..... 10

El pez Andrés, la gallina Serafina, el conejo Alejo y...

¿Conoces las jirafas? ¿Cómo son?

1. Lee la poesía.

La jirafa Rafaela

La jirafa Rafaela
usa gafas de su abuela
porque desde allá arribota
no ve ni hache ni jota.

Creyó que un enorme pino
era un jirafa muy fino
que le iba a hacer la corte:
¡Naya corte!

Que un erizo con un año
era una esponja de baño
y se lavó en bañador:
¡qué dolor!

Que la serpiente Consuelo
era un lazo para el pelo
y la llevó en la cabeza:
¡qué belleza!

Que un avestruz con sombrero
era un hermoso florero
y lo colocó de adorno:
¡qué trastorno!

Y que era Alejo el Cangrejo
un despertador muy viejo
que atrasaba con frecuencia:
¡qué paciencia!

La jirafa Rafaela
usa gafas de su abuela
porque desde allá arribota
no ve ni hache ni jota.

Carmen Gil





2. Ayúdale a Rafaela a encontrar las gafas de su abuela.
Colorea el camino que debe seguir.

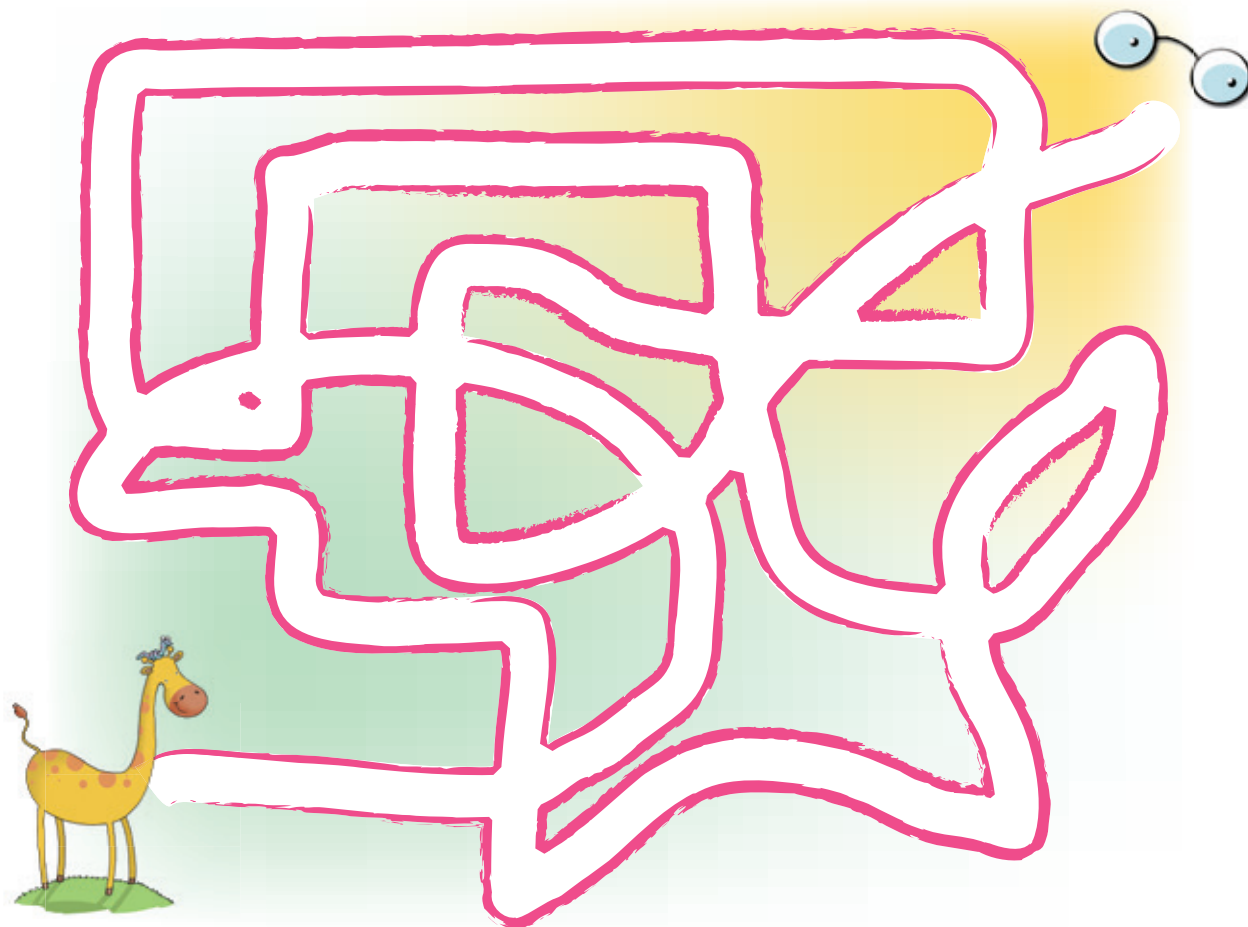

3. Lee y completa con nombres que riman.

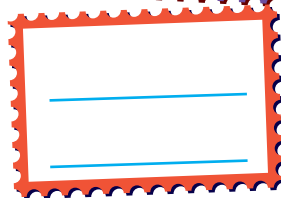
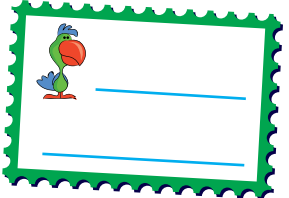
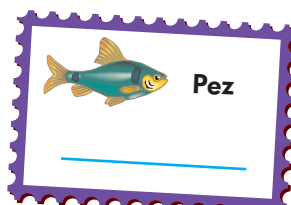



MATEMÁTICAS

Recorriendo caminos

Colorea las restas que requieran para su solución prestar unidades, así le ayudarás a Ricardo a llegar a su casa.



A collection of subtraction problems presented as stones of different colors (grey, blue, white). The problems are:

- $18 - 3$ (blue stone)
- $15 - 9$ (grey stone)
- $21 - 4$ (grey stone)
- $23 - 3$ (white stone)
- $14 - 8$ (grey stone)
- $14 - 3$ (white stone)
- $18 - 4$ (blue stone)
- $24 - 3$ (grey stone)
- $18 - 7$ (grey stone)
- $18 - 9$ (blue stone)
- $18 - 6$ (white stone)
- $12 - 3$ (grey stone)
- $24 - 6$ (grey stone)
- $18 - 6$ (white stone)
- $19 - 6$ (grey stone)
- $23 - 5$ (blue stone)
- $19 - 5$ (grey stone)
- $22 - 2$ (white stone)
- $17 - 8$ (white stone)
- $20 - 2$ (grey stone)
- $22 - 5$ (blue stone)
- $22 - 3$ (white stone)
- $22 - 4$ (grey stone)
- $22 - 2$ (white stone)



$$27 - 6$$

$$27 - 5$$



$$18 - 5$$

$$27 - 9$$

$$27 - 4$$

$$18 - 3$$

$$17 - 3$$

$$24 - 5$$

$$18 - 6$$

$$18 - 4$$

$$18 - 9$$

$$17 - 5$$

$$18 - 9$$

$$15 - 5$$

$$18 - 5$$

$$27 - 3$$

$$17 - 8$$

$$18 - 7$$

$$25 - 8$$

$$27 - 4$$

$$18 - 6$$

$$24 - 4$$

$$32 - 4$$

$$17 - 3$$

$$27 - 8$$

$$18 - 9$$

$$24 - 6$$

$$26 - 7$$

$$18 - 4$$

$$18 - 5$$

$$24 - 3$$

Las regiones de mi país

1. Completa la ficha de las regiones de Colombia.

Colombia

1 Las regiones naturales de mi país son:

- ✓ Región Andina
- ✓ Región insular
- ✓ _____
- ✓ _____
- ✓ _____
- ✓ _____

2 Yo vivo en la región _____

3 El paisaje de mi región se caracteriza por:

- ✓ _____
- ✓ _____
- ✓ _____
- ✓ _____

4 Lo más lindo de mi región es _____



2. Colorea tu región y dibuja el paisaje con los elementos que pertenecen a ella.



Juego a identificar flora y fauna colombiana

Me preparo como lo hacen los científicos

Material: colores.

Me aproximo al conocimiento como los científicos.

1. En este juego participan dos niños y un adulto, que lee la descripción del animal o vegetal que aparece en cada lámina.
2. Después de leer o escuchar la descripción, el primero que identifique de cuál animal o vegetal se trata, dice el nombre y relaciona la imagen.
3. Gana el que más imágenes haya relacionado.

Comparto mi conocimiento.

4. Comparte la información sobre la importancia de estos animales y plantas en Colombia.
5. Ordena las letras del nombre de los animales y vegetales que identificaste.

rodnóC

ayamacauG

aediurqO

arec de amlaP

ozoserep osO

airotciV





Ave representativa de Colombia.
Es el ave voladora más grande del mundo.
Habita en los páramos y los bosques andinos.



Es un animal de hábitos nocturnos, solitario y arboícola.
Se alimenta de frutos y hojas.

Flor que se encuentra en la cuenca del Amazonas. Es el lirio más grande de agua.

Es el árbol nacional de Colombia. Su cera se usaba para hacer velas.
Está en peligro de extinción.



Ave de la familia de los loros.
Se caracteriza por sus vistosos colores.



Es la flor nacional de Colombia.
Presenta gran variedad de formas y colores.





RETOS PARA GIGANTES

Transitando por el saber

Colección

Transición



Grado 1



Grado 2



Grado 3



Grado 4



Grado 5

